News

«Il colore è vita, un mondo senza colore sarebbe morto», scriveva il pittore Johannes Itten. Il concetto da sempre si applica al design: come in questi nuovi progetti *pieni di energia*

A CURA DI *Elena Cattaneo*

Nella rete

È intrecciata a mano con il filo delle reti da pesca la poltrona *Shadowy* di **Moroso**. In e outdoor. moroso.it

Strategico

Un pouf rivestito da cinte di cuoio a mo' di scacchiera. È *Dama*, di Enzo Mari per **Arte & Cuoio**. artecuoio.com

Mosca-Parigi

Si ispira al Costruttivismo la collezione di tessuti e carta da parati di J.P. Gaultier per **Lelièvre Paris**. lelievreparis.com

A me gli occhi

Grafica che cattura nei piatti Abracadabra di Studio Tigre. Di **Bitossi Home**. bitossihome.it

Avvolgente

Comfort estremo coniugato a una struttura portante minimal. *Quadrotta* di **Calligaris**. calligaris.com

Scultoreo

È di Naoto Fukasawa il matrimoniale *Papilio*, dalla forma rigorosa ed elegante. Di B&B Italia. bebitalia.com

Archetipo

Un'icona rivisitata da Roberto Lazzeroni nella versione *Vanity Fair XC* di **Poltrona Frau**. poltronafrau.com

Sferica

Come un serpente in agguato la lampada *Cobra* disegnata nel 1968 da Elio Martinelli. Di **Martinelli Luce**. martinelliluce.it

Regale

Inconfondibile linea svasata
del divano *Zeus* di Antonio Citterio.
Di **Flexform**. flexform.it

Cozy

Avvolgente come un nido la poltrona
del duo GamFratesi per **Minotti**:
Lido Cord Outdoor. minotti.com

Bagliori

Finitura Cobalto per la madia *Cubric*
dall'estetica industrial. L'interno
è in legno di noce. Di **Riflessi**. riflessi.it

Versatile

Top in marmo e ante in vetro laccato.
È il contenitore *Self Up* di Giuseppe
Bavuso. Di **Rimadesio**. rimadesio.com

Salvaspazio

Un matrimoniale di buon augurio: *Intreccio*. Sfoderabile con contenitore. Di **Perdormire**. perdormire.com

Think!

Mette al centro la creatività *Sit Down To Have an Idea* ®, sedia di di Andrea Bianconi per **Luxy**. luxy.com

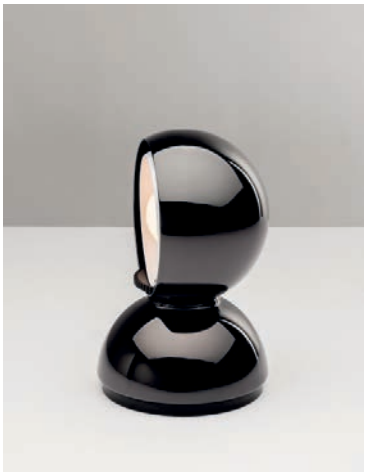

Remake

Eclisse, disegnata da Magistretti nel 1965, rinnova i materiali in versione eco. Di **Artemide**. artemide.com

Futurista

Nasce da un bozzetto originale su carta del pittore Giacomo Balla il *Paravento Balla*. Di **Cassina**. cassina.com

Spaziale

Rinasce dopo 60 anni la poltrona *Round D.154.5* di Ponti nell'Heritage Collection di **Molteni&C**. molteni.it

Essenziale

Microarchitetture che diventano piani d'appoggio: i tavolini *Dama*, in cedro o noce canaletto. Di **Poliform**. poliform.it